

# DIPLOME IN MAGISTERIJI NA ODDELKU ZA GEODEZIJO UL FGG

OD 1. 5. 2020 DO 31. 7. 2020

## MAGISTRSKI ŠTUDIJSKI PROGRAM DRUGE STOPNJE GEODEZIJA IN GEOINFORMATIKA

---

David Arnuš      Analiza funkcionalnih regij v Sloveniji po spolu delovno aktivnega prebivalstva  
Mentor:          doc. dr. Samo Drobne  
URL:              <https://repozitorij.uni-lj.si/lzpisGradiva.php?id=117357>

---

Matic Klančičar    Obdelava kinematičnih terestričnih meritev s Kalmanovim filtrom  
Mentor:          izr. prof. dr. Tomaž Ambrožič  
Somentor:        asist. Gašper Štebe  
URL:              <https://repozitorij.uni-lj.si/lzpisGradiva.php?id=116097>

---

Aleksandar Šašič Kežul    Primerjava klasičnega in popolnega ortofota z vidika kakovosti in ekonomičnosti izdelave  
Mentorica:        doc. dr. Mojca Kosmatin Fras  
Somentorica:     Katja Šušteršič  
URL:              <https://repozitorij.uni-lj.si/lzpisGradiva.php?id=117353>

---

Leja Špiler          Opazovanje obsega ledu na Grenlandiji z daljinskim zaznavanjem  
Mentor:          prof. dr. Krištof Oštir  
URL:              <https://repozitorij.uni-lj.si/lzpisGradiva.php?id=116124>

---

Patricija Vrhovšek    Prepoznavanje japonskega dresnika s posnetkov multispektralnega fotoaparata  
Mentor:          doc. dr. Dejan Grigillo  
Somentor:        asist. dr. Klemen Kozmus Trajkovski  
URL:              <https://repozitorij.uni-lj.si/lzpisGradiva.php?id=117358>

## MAGISTRSKI ŠTUDIJSKI PROGRAM DRUGE STOPNJE PROSTORSKO NAČRTOVANJE

---

Klemen Beličič      Predlog regionalne zasnove prostorskega razvoja turizma na primeru Bele krajine  
Mentorica:        doc. dr. Alma Zavodnik Lamovšek  
Somentor:        doc. dr. Gregor Čok  
URL:              <https://repozitorij.uni-lj.si/lzpisGradiva.php?id=117355>

---

Marko Jalovec    Analiza umestitve središč za oskrbo starostnikov v Sloveniji  
 Mentor:        doc. dr. Samo Drobne  
 URL:            <https://repozitorij.uni-lj.si/lzpisGradiva.php?id=117354>

---

Ana Mestnik    Sonaravni ukrepi v načrtovanju rabe prostora za zmanjšanje erozijske nevarnosti na poplavnih območjih  
 Mentor:        prof. dr. Franc Steinman  
 Somentor:     doc. dr. Gašper Rak  
 URL:            <https://repozitorij.uni-lj.si/lzpisGradiva.php?id=117356>

### UNIVERZITETNI ŠTUDIJSKI PROGRAM PRVE STOPNJE GEODEZIJA IN GEOINFORMATIKA

---

Marko Mauhar    Izdelava karte zgornje doline Kolpe iz podatkov OpenStreetMap  
 Mentor:        doc. dr. Dušan Petrovič  
 Somentor:     asist. dr. Klemen Kozmus Trajkovski  
 URL:            <https://repozitorij.uni-lj.si/lzpisGradiva.php?id=116830>

---

Žan Pleterski    Izmera geodetske mreže za izračun premikov točk plazu Čikla  
 Mentor:        doc. dr. Aleš Marjetič  
 Somentor:     asist. dr. Tilen Urbančič  
 URL:            <https://repozitorij.uni-lj.si/lzpisGradiva.php?id=117825>

### VISOKOŠOLSKI STROKOVNI ŠTUDIJSKI PROGRAM PRVE STOPNJE TEHNIČNO UPRAVLJANJE NEPREMIČNIN

---

Andraž Dimc    Umestitev Antonijevega rova v Idriji v državni koordinatni sistem  
 Mentor:        doc. dr. Božo Koler  
 Somentor:     asist. dr. Tilen Urbančič  
 URL:            <https://repozitorij.uni-lj.si/lzpisGradiva.php?id=117542>

# STRAN ZA POPRAVKE, ERRATA

GEODETSKI VESTNIK ŠT. 2, LETNIK 64

<i>Stran z napako</i>	<i>Vrstica z napako</i>	<i>Namesto</i>	<i>Naj bo</i>
258	27	aerosnemanje	aerosnimanje

# GEODETSKI DAN 48

## ORGANIZACIJO SO PODPRLI SPONZORJI



### GEODETSKA DRUŽBA

GENERALNI



ZLATI



SREBRNI



BRONASTI



SPONZOR



■ Authorized **Leica Geosystems** Distributor

1993 - 2018



30 let

40 mio parcel v produkciji

4 države

---

30 years

40 mil cadastral parcels in production

4 countries

Upravljammo s prostorom SKUPAJ

Let's manage e-spatially TOGETHER

[www.igea.si](http://www.igea.si)



# PRIHODNOST JE TREBA ŠE ZGRADITI

GRADBENIŠTVO, OKOLJSKO GRADBENIŠTVO IN GEODEZIJA  
SKOZI CELOTNO ZGODOVINO ČLOVEŠTVA PREMKAJO MEJE ZNANEGA.  
PRIHODNOST PRINAŠA TRAJNOSTNE IZZIVE NA ZEMLJI IN NOVE V VESOLJU.

**BOŠ ZRAVEN, KO SE BO GRADILA PRIHODNOST?**

Vpiši se na Fakulteto za gradbeništvo in geodezijo  
Univerze v Ljubljani z mednarodno priznano diplomom.

**Fakulteta redno izvaja bolonjske  
študijske programe I., II. in III. stopnje!**

Univerza v Ljubljani  
Fakulteta *za gradbeništvo in geodezijo*



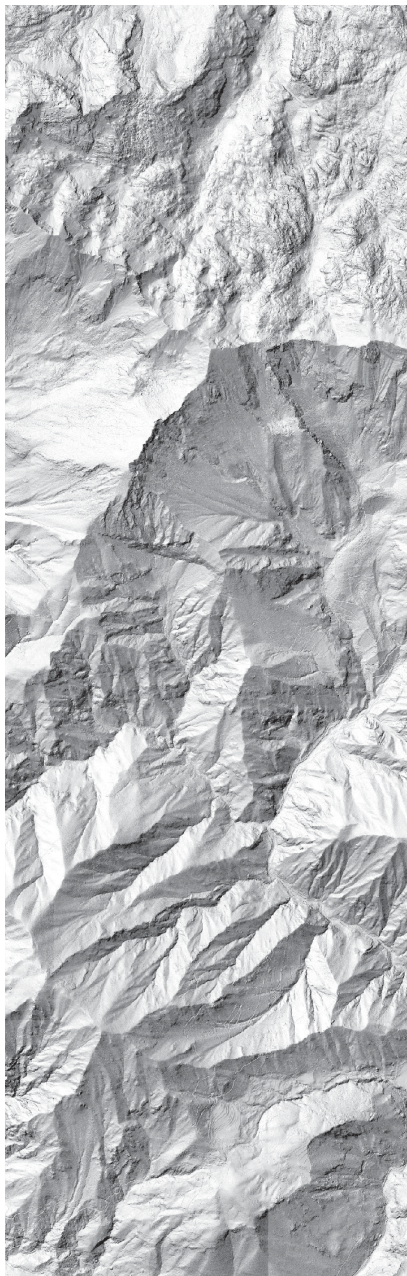

Podoba analitičnega senčenja DMR1  
Laserskega skeniranja Slovenije 2014-2015

## **GEODETSKI INŠTITUT SLOVENIJE**

- Geodetski referenčni sistem, SIGNAL
- Prostorski podatki, statistike in analize
- Nepremičninske evidence in upravljanje z nepremičninami
- Daljinsko zaznavanje, fotogrametrija in lasersko skeniranje
- Hidrografija
- Kartografija
- Geografski informacijski sistemi (GIS)
- Lokacijske storitve in navigacija
- Izdelki za orientacijo in mobilnost ranljivih skupin
- Razvoj kazalnikov in večrazsežna vizualizacija
- Priprava in vodenje mednarodnih projektov
- Izobraževanje
- Izdelava prostorskih maket
- Grafične storitve

Geodetski inštitut Slovenije, Jamova cesta 2, 1000 Ljubljana  
tel.: 01 200 29 00, faks: 01 425 06 77, e-pošta: info@gis.si  
medmrežje: www.gis.si

Spoštovani,  
obveščamo vse deležnike, **da je delo s strankami** na lokacijah GI na Jamovi cesti 2 in Zemljemerski ulici 12 v Ljubljani **za čas grožnje z okužbo s koronavirusom COVID-19 omejeno na telefonsko komunikacijo in poslovanje preko spleta**. Dosegljivi smo na telefonski številki 01 200 29 00 in e-naslovu info@gis.si .





# GEODETSKI 2020 VESTNIK

*Geodetski vestnik* je odprtodostopna revija, ki izhaja štirikrat letno v tiskani in spletni različici. V *Geodetskem vestniku* objavljamo recenzirane znanstvene in strokovne članke, pregledne članke, strokovne razprave ter druga podobna dela s področij geodezije, geodetske izmere, daljinskega zaznavanja, fotogrametrije, geoinformatike, prostorske podatkovne infrastrukture in prostorskega podatkovnega modeliranja, sistemov v podporo odločanju v prostoru, upravljanja zemljišč in prostorskega planiranja. Kot glasilo *Zveze geodetov Slovenije* objavljamo tudi novice v geodetski stroki, kar vključuje novice državne geodetske uprave, novice nacionalnih in mednarodnih strokovnih združenj, poročila o projektih in dogodkih, sporočila članom zveze in podobne zapise.

Več informacij o reviji in navodila za pripravo prispevkov najdete na spletni strani revije [www.geodetski-vestnik.com](http://www.geodetski-vestnik.com).

---

*Geodetski vestnik* is an open access journal, issued quarterly in print and online versions. It publishes double-blind peer-reviewed academic and professional articles, reviews, discussions, and related works from the fields of geodesy, land surveying, remote sensing, photogrammetry, geoinformatics, spatial data infrastructure and spatial data modelling, spatial decision support systems, land management, and spatial planning. As the bulletin of the *Association of Surveyors of Slovenia*, the journal also publishes news in the surveying profession, including news from the surveying and mapping authority of Slovenia, news from national and international professional societies, reports on projects and events, communications to members, and similar reports.

More information about the journal and instructions for authors is available at [www.geodetski-vestnik.com](http://www.geodetski-vestnik.com).